

Bat " Ff1"

"LES CEDRES"

REZ DE CHAUSSEE

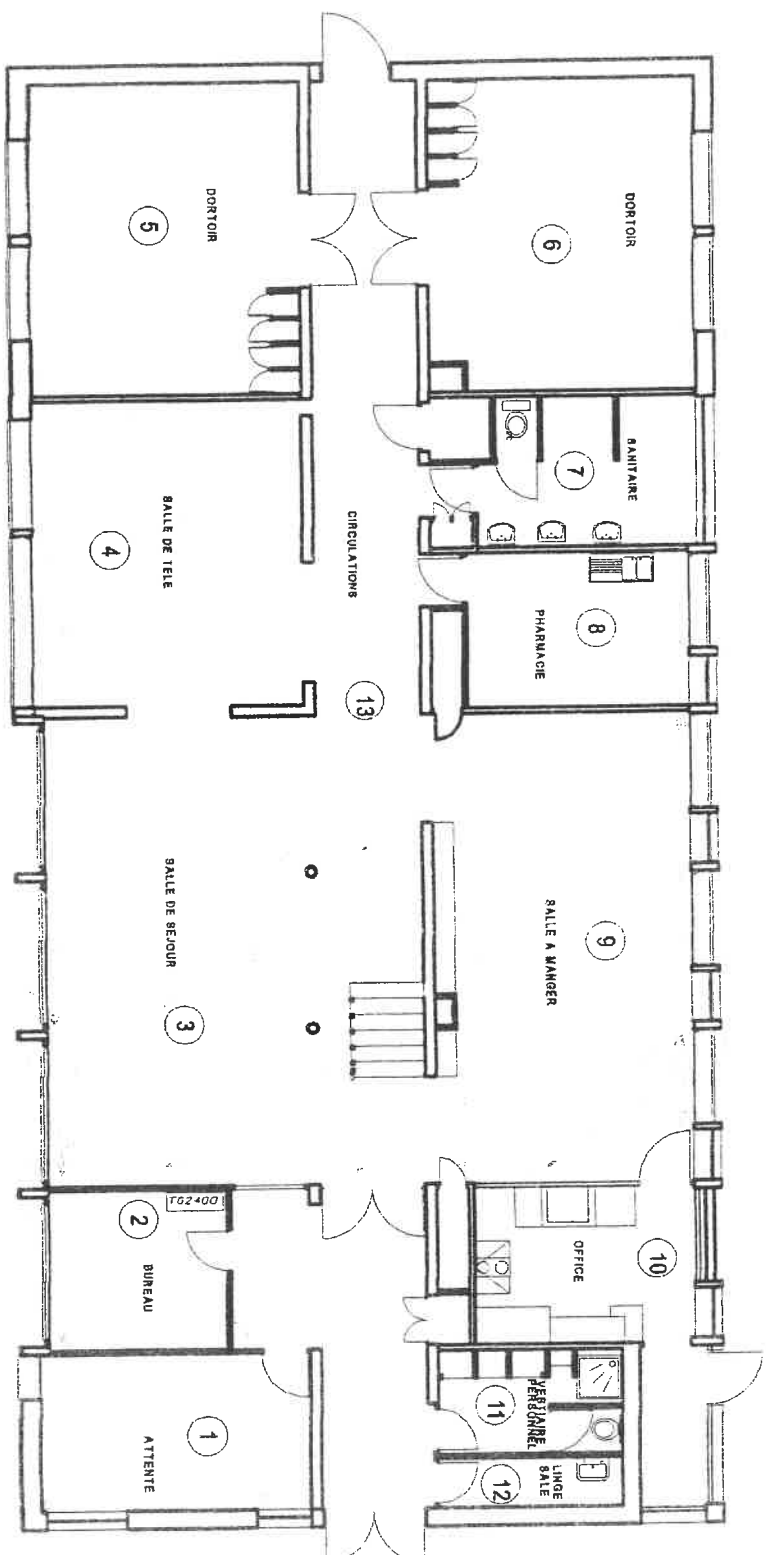

Alger à l'ouest

72

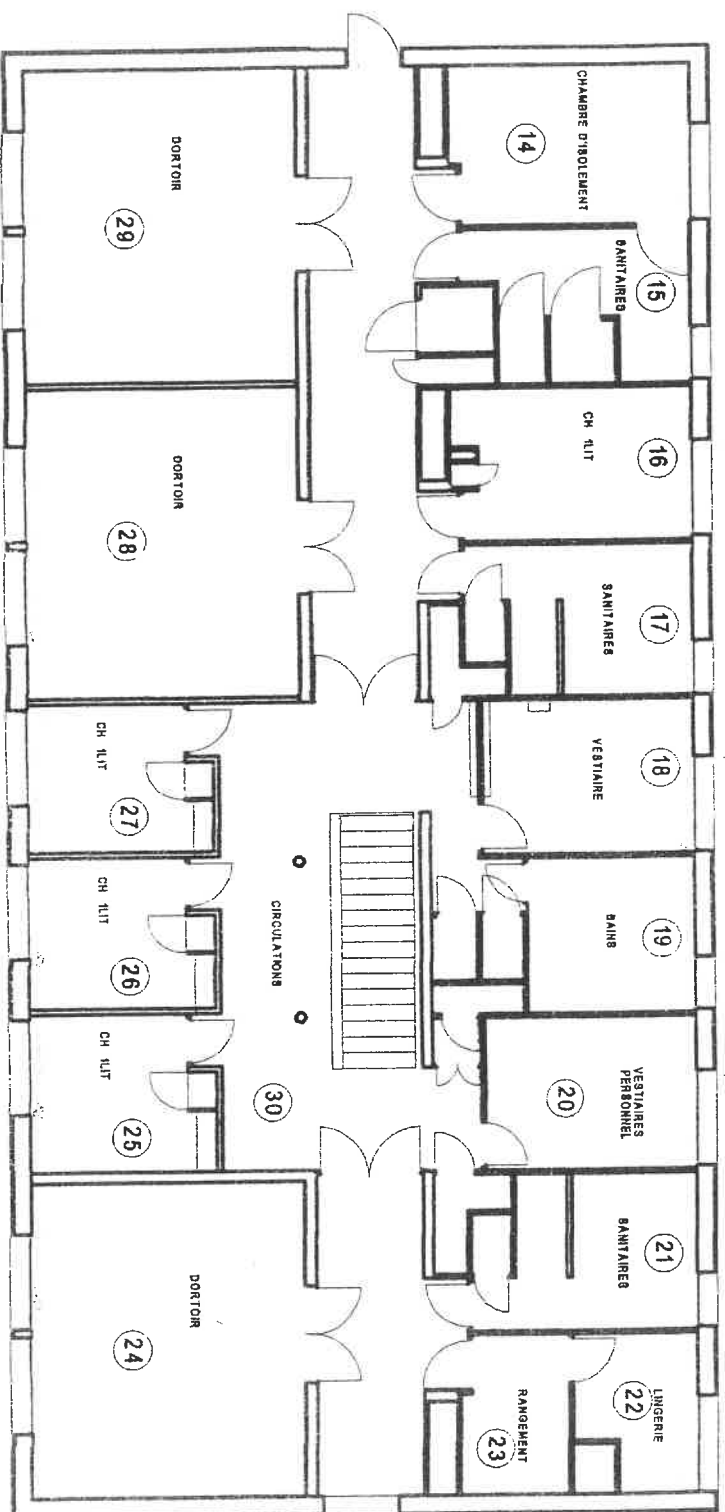

OBSERVATIONS

N°	NATURE DES OBSERVATIONS
	<u>LES CEDRES – FF1</u>
	<u>REZ-DE-CHAUSSEE</u>
1	Les allèges sous fenêtre sont constituées de panneaux sandwichs amiante ciment. Ces panneaux sont présents dans les locaux 1 – 2 – 3 – 4 – 5 – 6 – 8 et 9.
2	Les dalles de sol des locaux 3 – 4 – 9 et 13 sont en vinyl amiante.
	<u>ETAGE</u>
1	Les allèges sous fenêtres sont constituées de panneaux sandwichs amiante ciment. Ces panneaux sont présents dans les locaux 14 – 16 – 18 – 20 – 22 – 24 – 25 – 26 – 27 – 28 et 29..

RAPPORT DE REPERAGE DES PRODUITS ET MATERIAUX CONTENANT DE L'AMIANTE **Constat avant vente – Constitution dossier technique amiante**

Rapport N° : 1314120
 Date : juin / juillet 2003

IMMEUBLE : Les cèdres – FF1

Niveau	Localisation	Parois verticales intérieures et enduits				Planchers, plafonds et faux-plafonds				Conduits, canalisations et équipements					Trémie ascenseur, monte-charge	Autres (à préciser)	N° Observation
		Murs et poteaux	Flocages	Enduits projetés	Panneaux de cloison	Flocages	Enduits projetés	Panneaux collés ou vissés	Faux-plafonds	Planchers	Conduits fluides	Clapets, volets, CF	Portes CF	Vide-ordures			
0	Local 1	/	A	/	A	/	/	/	/	/	/	/	/	/	/	/	1
0	Local 2	/	A	/	A	/	/	/	/	/	/	/	/	/	/	/	1/2
0	Local 3	/	A	/	A	/	/	/	/	R	/	/	/	/	/	/	2
0	Local 4	/	A	/	A	/	/	/	/	/	/	/	/	/	/	/	1
0	Local 5	/	A	/	A	/	/	/	/	/	/	/	/	/	/	/	1
0	Local 6	/	A	/	A	/	/	/	/	/	/	/	/	/	/	/	1
0	Local 7	/	/	/	/	/	/	/	/	/	/	/	/	/	/	/	1
0	Local 8	/	A	/	A	/	/	/	/	/	/	/	/	/	/	/	2
0	Circulation 13	/	/	/	/	/	/	/	/	R	/	/	/	/	/	/	1/2
0	Local 9	/	A	/	A	/	/	/	/	/	/	/	/	/	/	/	1
0	Local 10	/	/	/	/	/	/	/	/	/	/	/	/	/	/	/	1
0	Locaux 11 et 12	/	/	/	/	/	/	/	/	/	/	/	/	/	/	/	1

Légende :
 Ax : Matériau ayant fait l'objet d'un prélèvement positif (amiante)
 Nx : Matériau ayant fait l'objet d'un prélèvement négatif (sans amiante)
 Cx : Matériau analysé antérieurement et avec amiante
 Px : Matériau analysé antérieurement et sans amiante

Exemple : A1 – prélèvement n° 1 contenant de l'amiante après analyse.

RAPPORT DE REPERAGE DES PRODUITS ET MATERIAUX CONTENANT DE L'AMIANTE **Constat avant vente – Constitution dossier technique amiante**

Rapport N° : 1314120
 Date : juin / juillet 2003

Page 60.

IMMEUBLE : Les cèdres – FF1

Niveau	Localisation	Parois verticales intérieures et enduits				Planchers, plafonds et faux-plafonds				Conduits, canalisations et équipements						Trémie ascenseur, monte-charge	Autres (à préciser)	N° Observation
		Murs et poteaux	Flocages	Enduits projetés	Panneaux de cloison	Plafonds, gaines, poutres, charpentes, coffres verticaux	Faux-plafonds	Planchers	Calorifuges	Conduits fluides	Conduits	Clapets Volets CF	Portes CF	Vide-ordures	Flocages			
1	Local 29	/	A	/	A	/	/	/	/	/	/	/	/	/	/	/	/	1
1	Local 28	/	A	/	A	/	/	/	/	/	/	/	/	/	/	/	/	1
1	Local 27	/	A	/	A	/	/	/	/	/	/	/	/	/	/	/	/	1
1	Local 26	/	A	/	A	/	/	/	/	/	/	/	/	/	/	/	/	1
1	Local 25	/	A	/	A	/	/	/	/	/	/	/	/	/	/	/	/	1
1	Local 24	/	A	/	A	/	/	/	/	/	/	/	/	/	/	/	/	1
1	Local 23	/	/	/	/	/	/	/	/	/	/	/	/	/	/	/	/	1
1	Local 22	/	A	/	A	/	/	/	/	/	/	/	/	/	/	/	/	1
1	Local 21	/	/	/	/	/	/	/	/	/	/	/	/	/	/	/	/	1
1	Local 20	/	A	/	A	/	/	/	/	/	/	/	/	/	/	/	/	1
1	Local 19	/	/	/	/	/	/	/	/	/	/	/	/	/	/	/	/	1
1	Local 18	/	A	/	A	/	/	/	/	/	/	/	/	/	/	/	/	1

Légende :
 Ax : Matériau ayant fait l'objet d'un prélèvement positif (amiante)
 Nx : Matériau ayant fait l'objet d'un prélèvement négatif (sans amiante)
 Cx : Matériau analysé antérieurement et avec amiante
 Px : Matériau analysé antérieurement et sans amiante

V : Matériau contenant de l'amiante reconnu visuellement
 R : Matériau susceptible de contenir de l'amiante non prélevé
 / : Elément non existant
 T : Elément existant ne contenant pas d'amiante

Exemple : A1 – prélèvement n° 1 contenant de l'amiante après analyse.

© Ce rapport ne peut être reproduit que sous sa forme intégrale – Copyright APAVE 2002